

BILANCIO SOCIALE 2023



Sommario

- Metodologia adottata per la redazione del Bilancio Sociale
- Informazioni generali sull'ente (nome, sedi, finalità perseguite, ecc)
- Struttura, governo e amministrazione (consistenza e composizione della base sociale, sistema di controllo e governo, composizione degli organi e responsabilità)
- Persone che operano per l'ente (tipologie, consistenza e composizione del personale)
- Obiettivi e attività (azioni realizzate nelle diverse aree di attività, beneficiari diretti e indiretti, output, certificazioni di qualità)
- Situazione economico-finanziaria
- Altre informazioni
- Monitoraggio svolto dall'organo di controllo





Riferimenti normativi

- RIFORMA DEL TERZO SETTORE (L. 106 DEL 6 GIUGNO 2016)
- CODICE DEL TERZO SETTORE (D. LGS. 117/2017)
- ADOZIONE LINEE GUIDA PER LA REDAZIONE DEL BILANCIO SOCIALE DA PARTE DELL'ORGANIZZAZIONE CHE ESERCITANO L'IMPRESA SOCIALE (DECRETO MINISTERIALE 24 GENNAIO 2008)
- Linee guida per la redazione del bilancio sociale degli ETS (Decretoministeriale 4 luglio 2019)
- Istituzione del RUNTS (Decretoministeriale 106/2020)

Metodologia

Il Bilancio Sociale è stato realizzato grazie al lavoro di equipe tra le funzioni cardine dell'organizzazione: la direzione, il Resp. Area educativa, il Resp. Area socio-assistenziale, il Resp. Area extra-scolastica. Partendo dalla raccolta dei dati quali-quantitativi forniti dalle singole aree sull'andamento dell'organizzazione nell'anno 2023, si è preceduto all'analisi degli stessi per arrivare alla stesura del progetto di bilancio redatto per il terzo anno.

Il Bilancio Sociale è un'occasione di confronto, partecipazione, ascolto e dialogo. Si tratta di un dialogo bidirezionale, a due vie: verso gli stakeholder, per raccontare loro quello che è stato fatto e come lo si è fatto, in modo da favorire una visione condivisa della missione aziendale; dagli stakeholder, per farsi raccontare il loro punto di vista, quello che si aspettavano e quello che si aspettano dalle future attività dell'organizzazione.

Per essere al passo con i tempi si è scelto di condividere mission e obiettivi della Cooperativa racchiusi nel Bilancio Sociale, attraverso la sua pubblicazione sul sito web e la diffusione attraverso i nostri canali social.

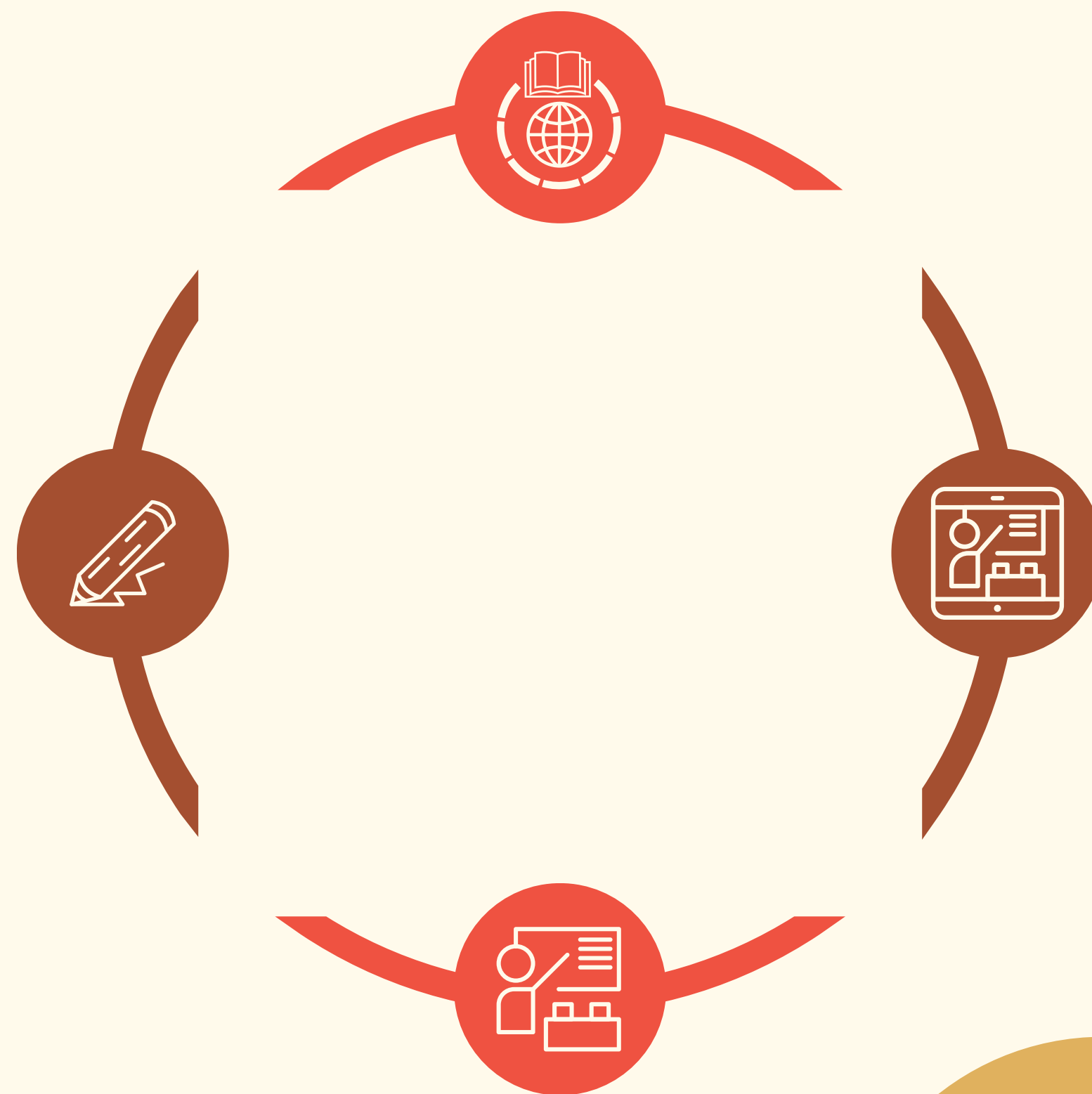

LA COOPERATIVA

Il Puzzle nasce nel 1999, grazie alla volontà di persone che hanno creduto sin dall'inizio nella valorizzazione delle risorse umane del territorio, nella realizzazione di una cultura della solidarietà diffusa, nella realizzazione di servizi educativi innovativi e nel contempo di qualità.

MISSION

- riconoscere e promuovere il ruolo della famiglia
- promuovere l'integrazione e l'inclusione sociale
- sviluppare il principio di sussidiarietà
- promuovere la pratica della cittadinanza attiva
- valorizzare il potenziale sociale e solidale delle comunità locali

Aree territoriali di operatività

Città di Matera, diversi paesi della Provincia (Irsina, Miglionico, Grassano e Pomarico),
Area Bradanica Medio Basento
/Metapontino Collina Materana, nelle vicine città di Altamura e Acquaviva delle Fonti

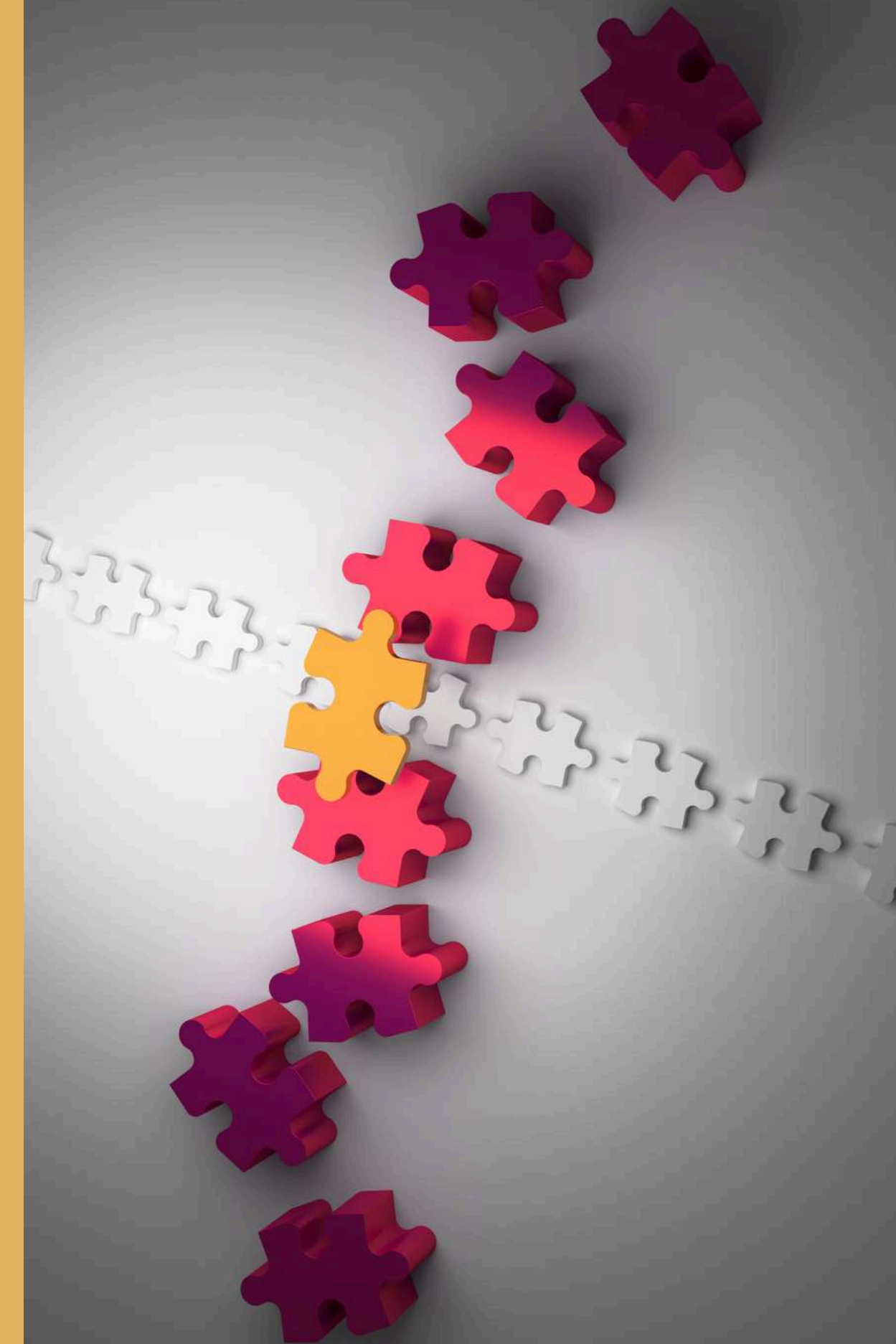

CERTIFICAZIONI

- certificata ISO 9001:2015 per la gestione di Asili Nido, Ludoteche, Comunità Residenziale e semiresidenziale per minori, Centro Diurno e sostegno domiciliare
- certificata UNI 11034:2003 per le strutture che ospitano i servizi di Asilo Nido
- certificata PAN quale servizio qualitativamente riconosciuto dalla rete nazionale CGM e Banca Intesa per i servizi di Asilo Nido.



COLLABORAZIONI

- dialogo costante con gli **enti locali**, le **pubbliche amministrazioni** e gli **istituti di istruzione** al fine di poter penetrare con la maggiore efficacia possibile nel substrato sociale in cui opera e raggiungere il maggior numero di utenti possibili proponendo attività di elevata qualità dal contenuto educativo o formativo sempre aggiornato.
- **ASSOCIAZIONE L'ALBERO AZZURRO**
(convenzione)
- **CONSORZIO LA CITTA' ESSENZIALE**
(servizi in General Contractor)

ADESIONI

- Federsolidarietà - Confcooperative
- CGM Consorzio Nazionale
- CGM Finance



Aree d'intervento

AREA EDUCATIVA

- Asilo Nido e Sezione Primavera
- Scuola dell'Infanzia Paritaria
- Ludoteca



AREA SOCIO-ASISTENZIALE

- Centro Diurno
- Assistenza Domiciliare

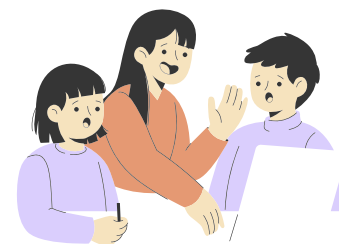

AREA EXTRA-SCOLASTICA

- Animazione Educativa
- Campi Estivi



CONSIGLIO DI AMMINISTRAZIONE



GIUSEPPE BRUNO

Presidente



CATERINA TRALLI

Vicepresidente
Responsabile
Area Amministrativa



SILVIA NOVELLI

Consigliere
Direttore
Area Educativa



ADELE PATERINO

Consigliere
Responsabile
Area Contabilità



EUSTACHIO MARTINO

Consigliere
Responsabile
Area Extra-Scolastica

PARTECIPAZIONE
MEDIA
100%

N.CDA/ANNO

14

BASE SOCIALE



Nuovi Soci



Soci lavoratori
14

Soci sovventori
5

Soci volontari
2

Soci NON lavoratori
2

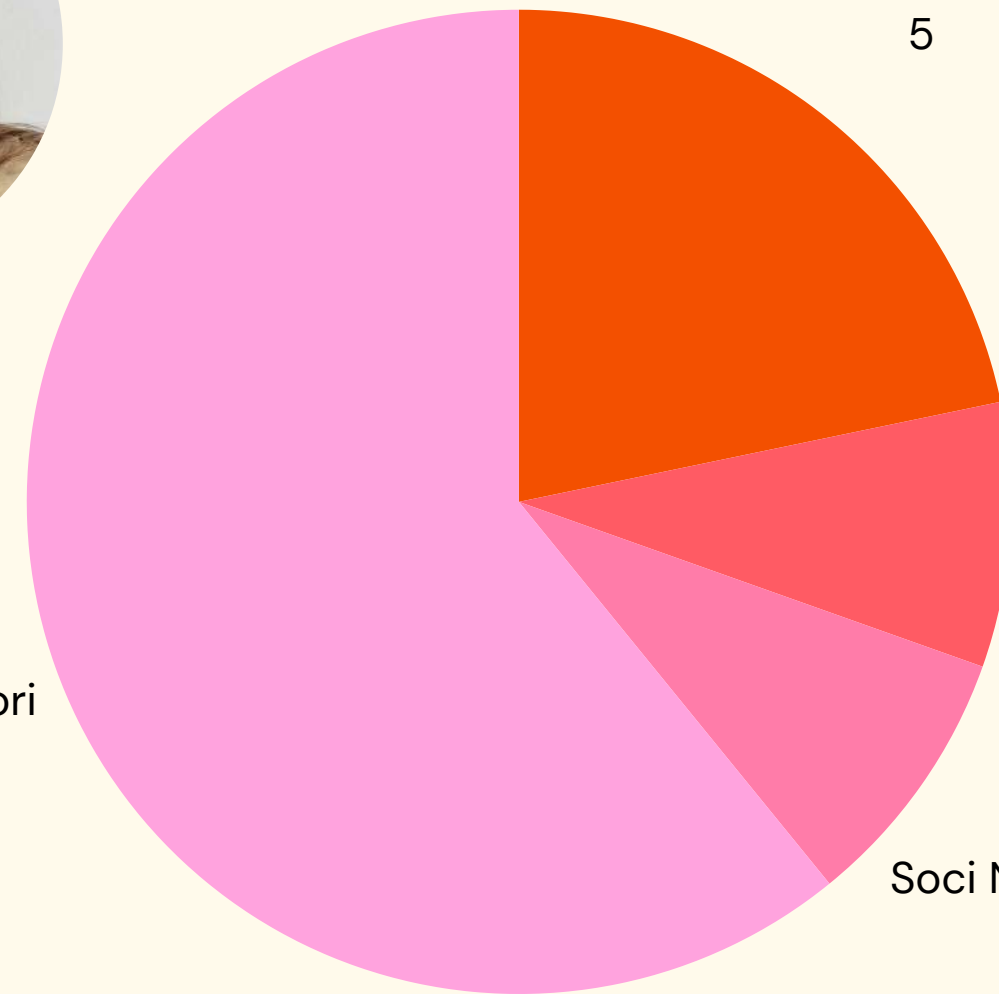

MEDICO DEL LAVORO
Dr.ssa Lorenza Gervasio

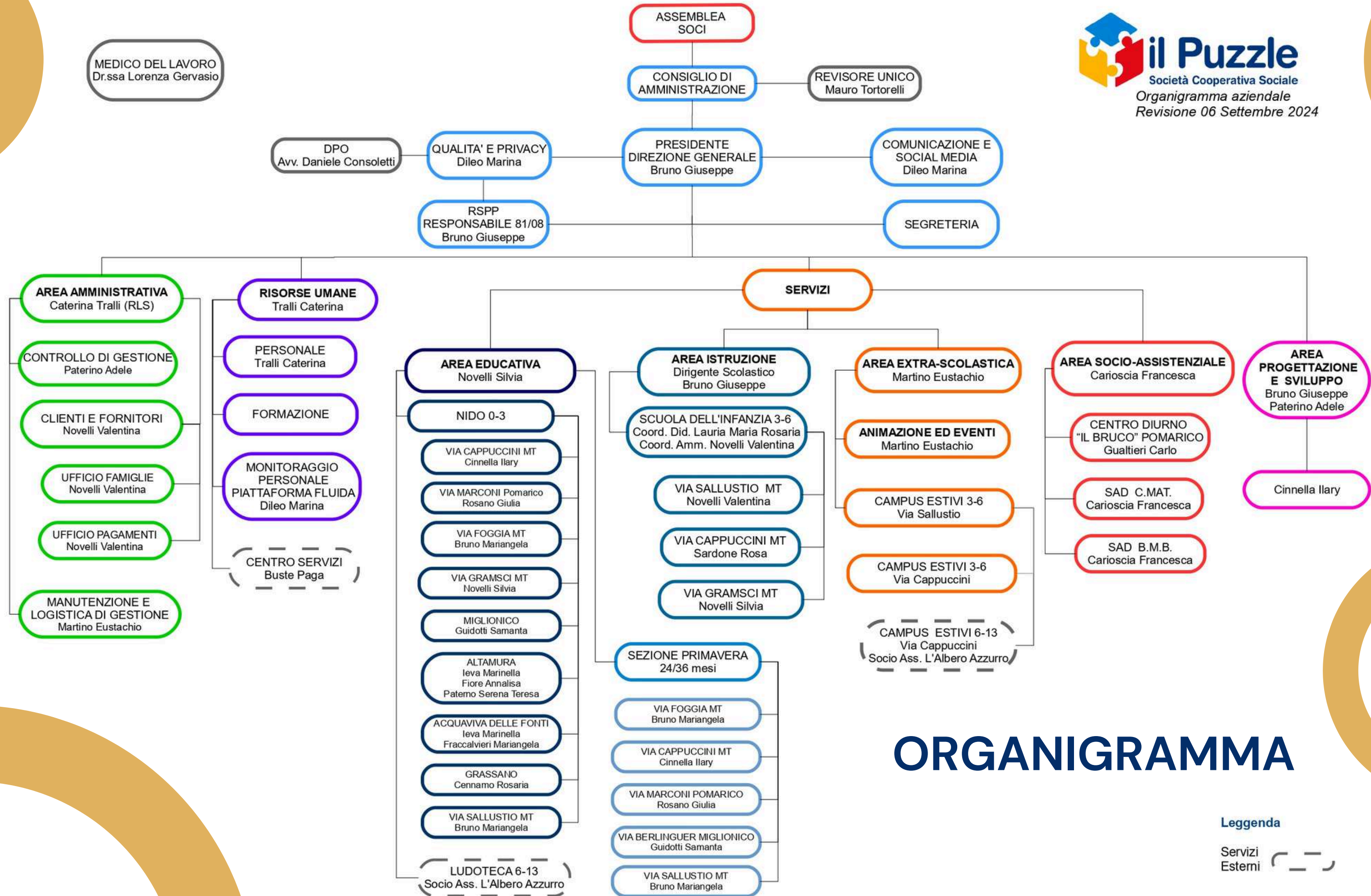

ORGANIGRAMMA

Leggenda

Servizi 
Esterni 

PERSONE CHE OPERANO NELL'ENTE

NUMERI ADDETTI DELL'IMPRESA RILEVATI NELL'ANNO 2023

| | I trimestre | II trimestre | III trimestre | IV trimestre | Valore medio |
|--------------|-------------|--------------|---------------|--------------|--------------|
| Dipendenti | 80 | 92 | 88 | 109 | 92 |
| Indipendenti | 0 | 0 | 0 | 0 | 0 |
| Totale | 80 | 92 | 88 | 109 | 92 |



| | I trimestre | II trimestre | III trimestre | IV trimestre | Valore medio |
|---------------|-------------|--------------|---------------|--------------|--------------|
| Collaboratori | 2 | 2 | 1 | 2 | 2 |



DISTRUBUZIONE PER CONTRATTO



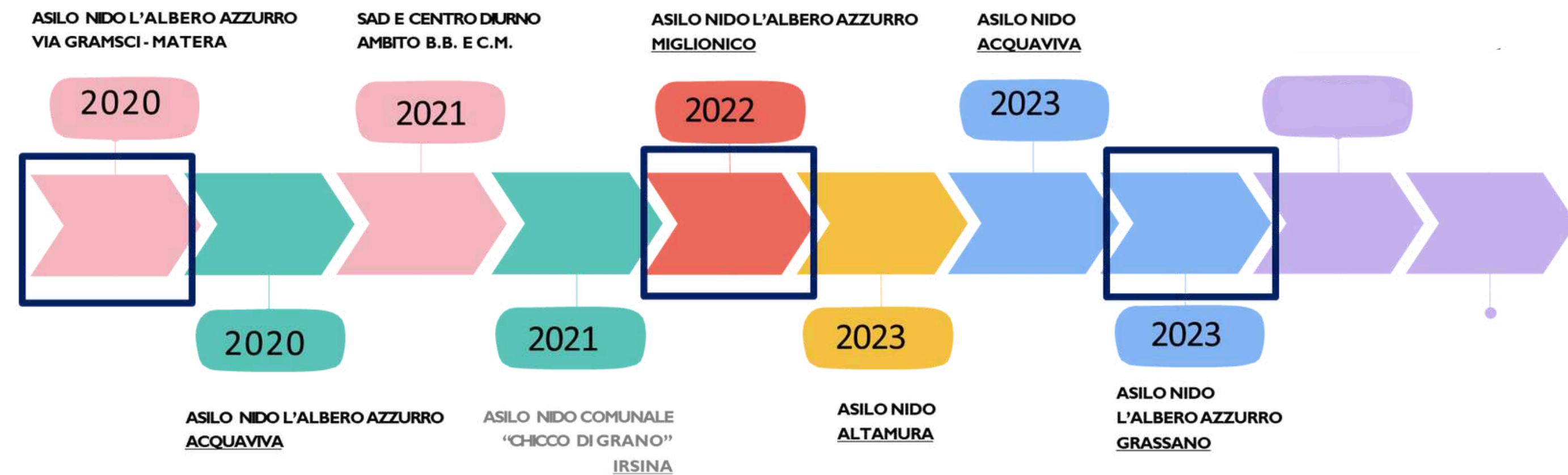
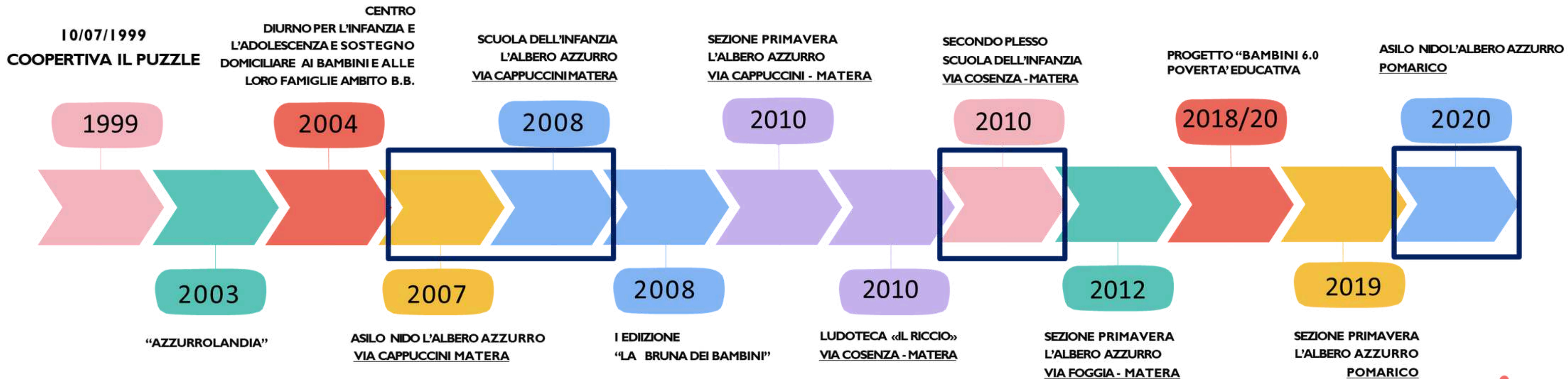

SERVIZI ATTIVI

ASILO NIDO E SEZ. PRIMAVERA

- L'Albero Azzurro - **Matera**
Via Cappuccini
- L'Albero Azzurro - **Matera**
Via Foggia
- L'Albero Azzurro - **Matera**
Via Gramsci
- L'Albero Azzurro - **Pomarico**
Via Marconi
- L'Albero Azzurro - **Miglionico**
Via Berlinguer
- L'Albero Azzurro - **Altamura**
Via del Papavero
- L'Albero Azzurro - **Acquaviva**
Via Primocielo
- L'Albero Azzurro - **Grassano**
Via Briganti

SCUOLA DELL'INFANZIA

- L'Albero Azzurro - **Matera**
Via Cappuccini
- L'Albero Azzurro - **Matera**
Via Cosenza
- L'Albero Azzurro - **Matera**
Via Gramsci

LUDOTECA

- Ass. L'Albero Azzurro - **Matera**
Via Ricciardi

CENTRO DIURNO

- L'Albero Azzurro - **Pomarico**
Via Marconi

SAD

- Paesi **Bradana Medio**
Basento
- Paesi **Metapontino Collina**
Materana



I NUOVI TASSELLI



DELL'ANNO

- aggiudicazione gestione dell'Asilo Nido comune di Acquaviva
- aggiudicazione gestione dell'Asilo Nido comune di Altamura
- apertura Nuovo Asilo Nido presso il Comune di Grassano



- Ottobre 2023: Estensione del servizio mensa di Via Gramsci alle Scuole dell'Infanzia di Via Cappuccini e Via Cosenza





PAST

PRESENT

FUTURE

EVENTI CONSOLIDATI

- LA BRUNA DEI BAMBINI



- RAPPRESENTAZIONE
TEATRALE NATALIZIA

NOVITA'

 **VERNISSAGE**

"SONO UN'OPERA D'ARTE"



**SONO
UN'OPERA
D'ARTE**

18 GIUGNO ALLE ORE 18:00



VERNISSAGE

**mostra d'Arte realizzata
dalla Scuola dell'Infanzia
L'Albero Azzurro**



**Palazzo Ducale Malvini Malvezzi
Matera**

EVENTI FORMATIVI: Educativamente



PROGETTI INNOVATIVI CON LE SCUOLE: Crescere da tre a sei – Semeria



SITUAZIONE ECONOMICO FINANZIARIA



FATTURATO

€ 1.682.450

PATRIMONIO
NETTO

€ 450.562

VALORE
DELLA
PRODUZIONE

€ 2.165.624

CAPITALE
SOCIALE

€ 155.984

COSTO
DEL
PERSONALE

€ 1.331.411

ALTRI RICAVI
E
CONTRIBUTI

€ 285.498

FATTURATO



| 2021 | 2022 | 2023 |
|-------------|-------------|-------------|
| € 1.420.795 | € 1.562.469 | € 1.682.450 |

LE PERSONE



| 2021 | 2022 | 2023 |
|------|------|------|
| 84 | 86 | 113 |

OBIETTIVI FUTURI

*Consolidamento nuovo Polo
Infanzia 0-6 in Via Sallustio -
Matera*

*Apertura nuovi servizi di Asilo
Nido nei paesi della Provincia
materana*

*Aggiornamento continuo degli
operatori per garantire servizi
sempre di qualità*

*Monitoraggio continuo del livello di
soddisfazione degli utenti e del
personale per cogliere eventuali
suggerimenti utili al miglioramento*

*Mantenimento/implemento
iscritti strutture nuove e
consolidate*





"SE TUTTI AVANZIAMO INSIEME, IL SUCCESSO ARRIVERÀ DA SOLO."

HENRY FORD

DICHIARAZIONE DI CONFORMITA' ALL'ORIGINALE

IL SOTTOSCRITTO BRUNO GIUSEPPE, IN QUALITA' DI LEGALE RAPPRESENTANTE, CONSAPEVOLE DELLE RESPONSABILITA' PENALI PREVISTE IN CASO DI FALSA DICHIARAZIONE, ATTESTA, AI SENSI DELL'ART. 47 DPR 445/2000, LA CORRISPONDENZA DEL PRESENTE DOCUMENTO A QUELLO CONSERVATO AGLI ATTI DELLA SOCIETA'.

BRUNO GIUSEPPE