

SOC. COOP. SOC.

IL PUZZLE

Bilancio Sociale 2020

"Per essere grandi bisogna prima di tutto saper essere piccoli"

Papa Francesco



RIFERIMENTI NORMATIVI

- **RIFORMA DEL TERZO SETTORE** (L. 106 DEL 6 GIUGNO 2016)
- **CODICE DEL TERZO SETTORE** (D. LGS. 117/2017)
- **ADOZIONE LINEE GUIDA PER LA REDAZIONE DEL BILANCIO SOCIALE DA PARTE DELL'ORGANIZZAZIONE CHE ESERCITANO L'IMPRESA SOCIALE** (DECRETO MINISTERIALE 24 GENNAIO 2008)
- **Linee guida per la redazione del bilancio sociale degli ETS** (Decretoministeriale 4 luglio 2019)
- **Istituzione del RUNTS** (Decretoministeriale 106/2020)

SOMMARIO

- Metodologia adottata per la redazione del Bilancio Sociale
- Informazioni generali sull'ente (nome, sedi, finalità perseguite, ecc)
- Struttura, governo e amministrazione (consistenza e composizione della base sociale, sistema di controllo e governo, composizione degli organi e responsabilità)
- Persone che operano per l'ente (tipologie, consistenza e composizione del personale)
- Obiettivi e attività (azioni realizzate nelle diverse aree di attività, beneficiari diretti e indiretti, output, certificazioni di qualità)
- Situazione economico-finanziaria
- Altre informazioni
- Monitoraggio svolto dall'organo di controllo



METODOLOGIA

Il Bilancio Sociale è stato realizzato grazie al **lavoro di equipe** tra le funzioni cardine dell'organizzazione: la direzione, il Resp. **Area educativa**, il Resp. **Area socio-assistenziale**, il Resp. **Area animazione**. Partendo dalla raccolta dei dati qualitativi forniti dalle singole aree sull'andamento dell'organizzazione nell'anno 2020, si è preceduto all'analisi degli stessi per arrivare alla stesura del progetto di bilancio redatto per la prima volta.

Il Bilancio Sociale è un'occasione di confronto, partecipazione, ascolto e dialogo. Si tratta di un dialogo bidirezionale, a due vie: verso gli **stakeholder**, per raccontare loro quello che è stato fatto e come lo si è fatto, in modo da favorire una visione condivisa della missione aziendale; dagli stakeholder, per farsi raccontare il loro punto di vista, quello che si aspettavano e quello che si aspettano dalle future attività dell'organizzazione.

Per essere al passo con i tempi si è scelto di condividere mission e obiettivi della Cooperativa racchiusi nel Bilancio Sociale, attraverso la sua pubblicazione sul sito web e la diffusione attraverso i nostri canali social.

Lavoro di squadra efficace



LA COOPERATIVA

Il Puzzle nasce nel 1999, grazie alla volontà di persone che hanno creduto sin dall'inizio nella valorizzazione delle risorse umane del territorio, nella realizzazione di una **cultura della solidarietà diffusa**, nella **realizzazione di servizi educativi innovativi e nel contempo di qualità**.

MISSION

- riconoscere e promuovere il ruolo della **famiglia**
- promuovere l'**integrazione e l'inclusione sociale**
- sviluppare il principio di **sussidiarietà**
- promuovere la pratica della **cittadinanza attiva**
- valorizzare il **potenziale sociale e solidale delle comunità locali**

AREE TERRITORIALI DI OPERATIVITA'

Città di **Matera**, diversi paesi della Provincia, Area **Basso Basento / Collina Materana** e nella vicina città di **Acquaviva**

3 AREE DI INTERVENTO

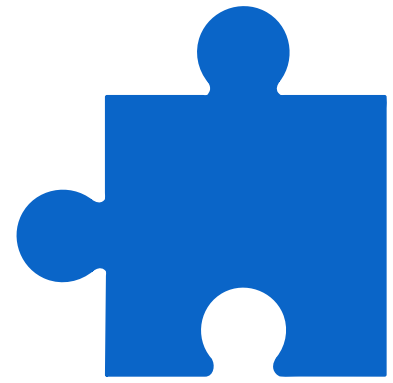

AREA EDUCATIVA

- Asilo Nido e Sezione Primavera
- Scuola dell'Infanzia Paritaria
- Ludoteca

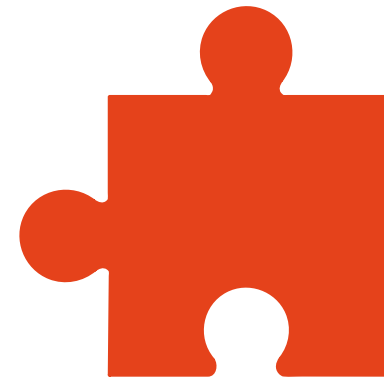

AREA SOCIO ASSISTENZIALE

- Centro Diurno
- Assistenza Domiciliare

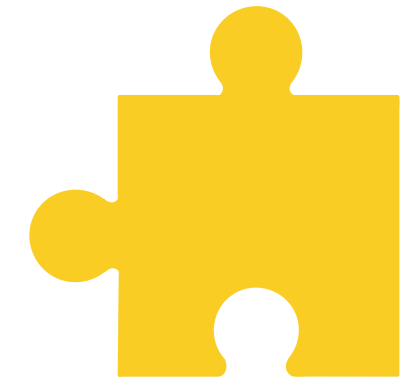

AREA EXTRASCOLASTICA

- Animazione Educativa
- Campi Estivi

CERTIFICAZIONI

- **certificata ISO 9001:2015** per la gestione di Asili Nido, Ludoteche, Comunità Residenziale e semiresidenziale per minori, Centro Diurno e sostegno domiciliare.
- **certificata UNI 11034:2003** per le strutture che ospitano i servizi di Asilo Nido e Ludoteca
- **certificata PAN** quale servizio qualitativamente riconosciuto dalla rete nazionale **CGM** e **Banca Intesa** per i servizi di Asilo Nido.



ADESIONI

- **Federsolidarietà - Confcooperative**



- **CGM Consorzio Nazionale**



COLLABORAZIONI

- dialogo costante con gli **enti locali**, le **pubbliche amministrazioni** e gli **istituti di istruzione** al fine di poter penetrare con la maggiore efficacia possibile nel substrato sociale in cui opera e raggiungere il maggior numero di utenti possibili proponendo attività di elevata qualità dal contenuto educativo o formativo sempre aggiornato.
- **ASSOCIAZIONE L'ALBERO AZZURRO** (convenzione)
- **CONSORZIO LA CITTA' ESSENZIALE** (servizi in General Contractor)



CONSIGLIO DI AMMINISTRAZIONE



**EUSTACHIO
MARTINO**

Presidente
Direttore Area
Extrascuola



**CATERINA
TRALLI**

Vice Presidente
Responsabile Area
Amministrativa



**SILVIA
NOVELLI**

Consigliere
Direttore Area
Educativa, Responsabile
Qualità



**VALERIA
PISCOIELLO**

Consigliere
Direttore Area Socio
Assistenziale,
Responsabile Qualità



**ELISABETTA
CHETTI**

Consigliere
Responsabile Ludoteca



BASE SOCIALE

COMPOSIZIONE

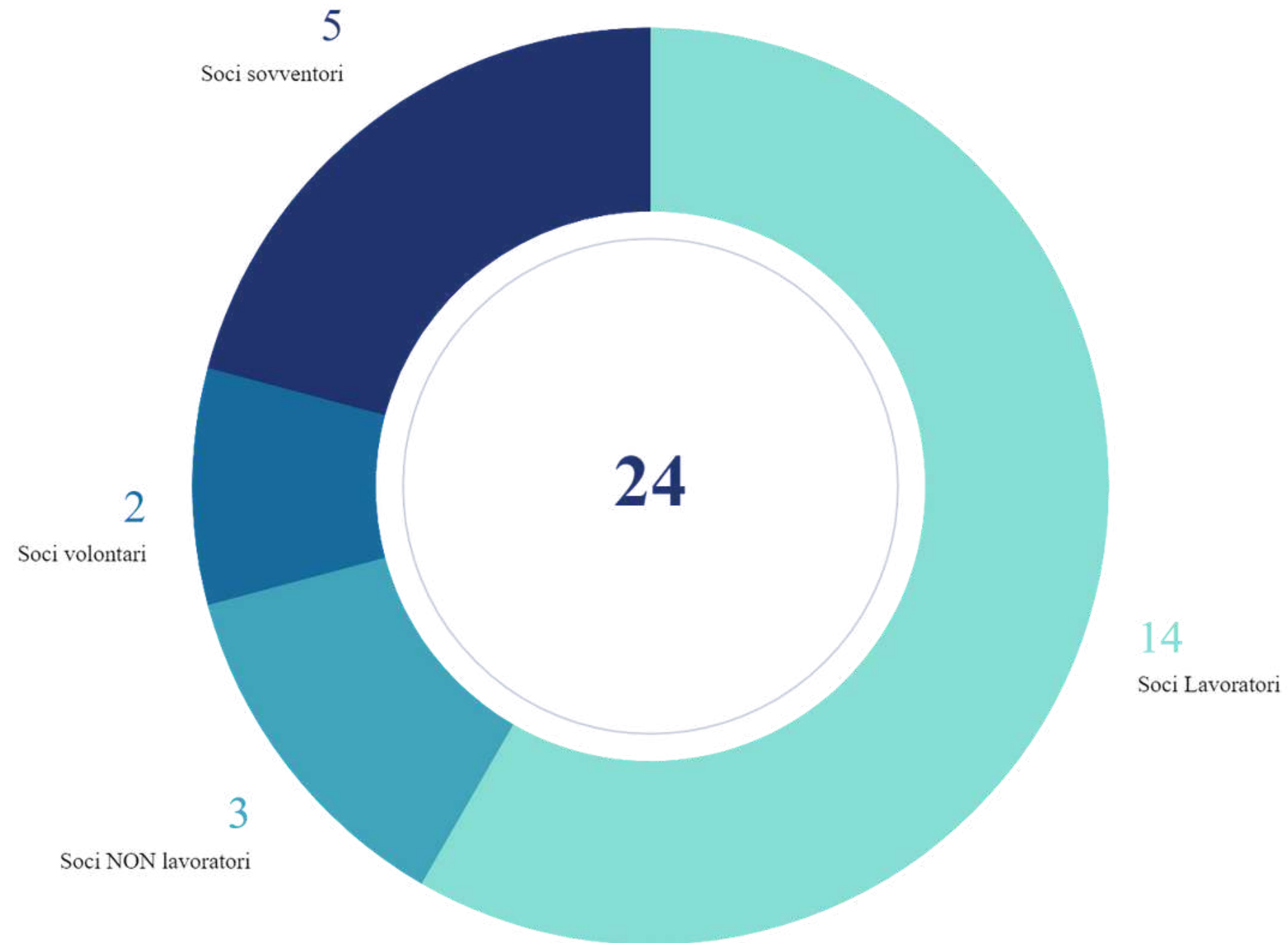

ORGANIGRAMMA

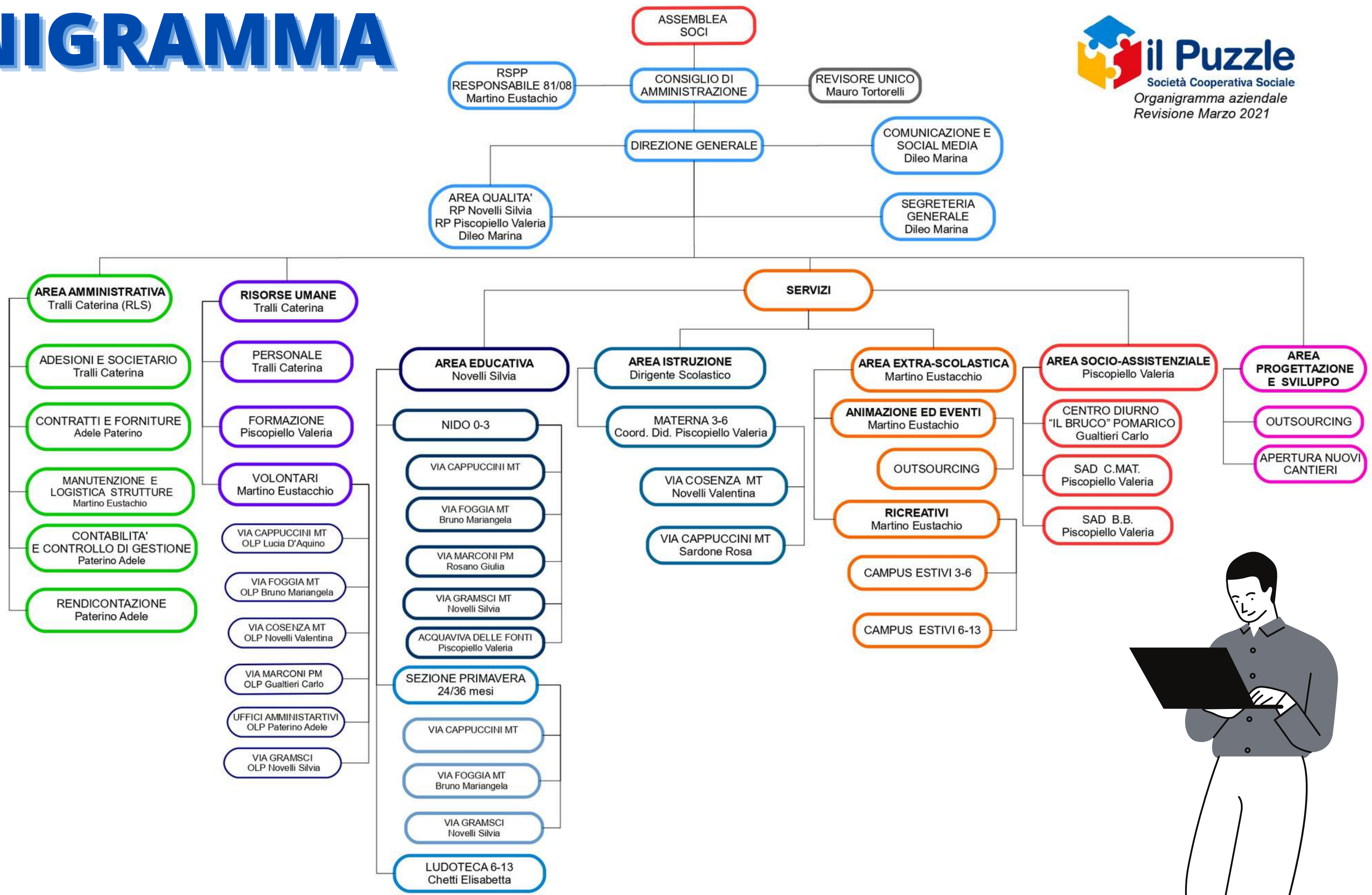

PERSONE CHE OPERANO NELL'ENTE

68
DIPENDENTI



44 INDETERMINATO
24 DETERMINATO

COMPONENTE MASCHILE

5.9%

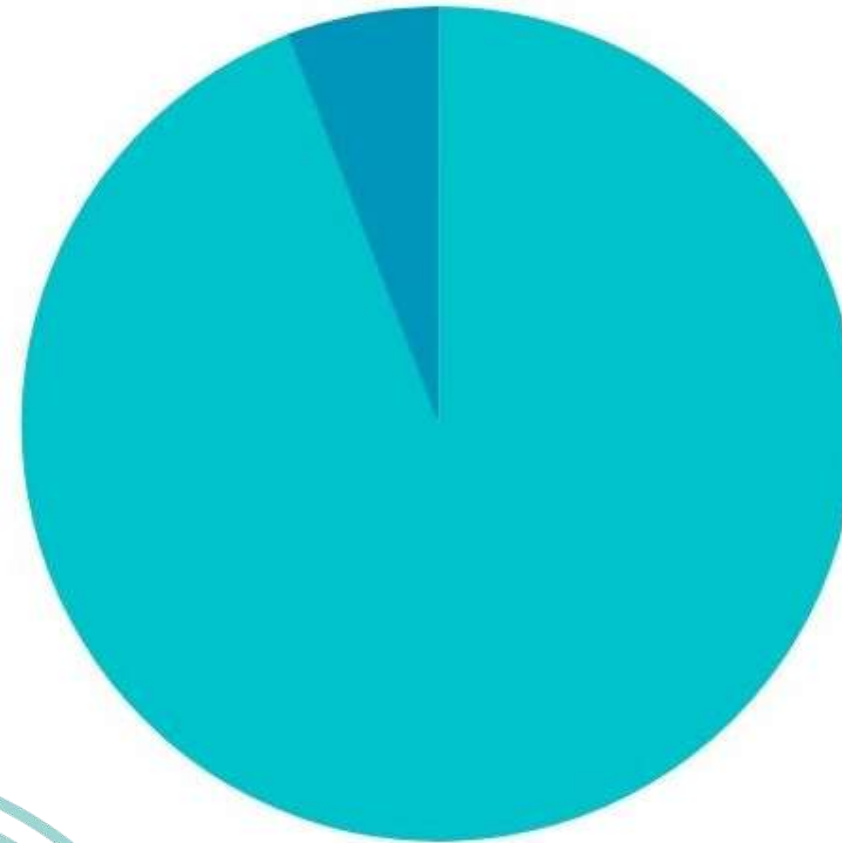

COMPONENTE FEMMINILE

94.1%

OVER 50
43.6%

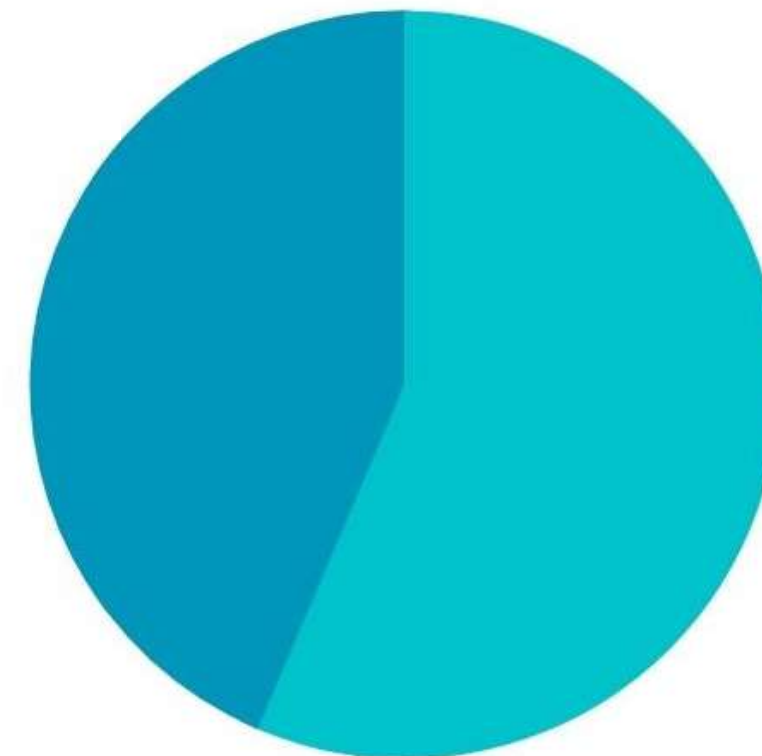

UNDER 35
56.4%

	I trimestre	II trimestre	III trimestre	IV trimestre	Valore medio
Dipendenti	43	38	61	68	53
Indipendenti	0	0	0	0	0
Totale	43	38	61	68	53

LE TESSERE DEL PUZZLE



2003

REALIZZAZIONE DELLA MANIFESTAZIONE PER BAMBINI "AZZURROLANDIA"

10/07/1999



NASCITA COOPERATIVA "IL PUZZLE"

2004/2005

ATTIVITA' EDUCATIVE LUDICO E RICREATIVE PRESSO LA SCUOLA MATERNA DEL COMUNE DI CIRIGLIANO

DA NOVEMBRE 2004 A GIUGNO

2006

GESTIONE ATTIVITA' EDUCATIVE LUDICO E RICREATIVE PRESSO LA SCUOLA MATERNA DEL COMUNE DI OLIVETO LUCANO

DICEMBRE 2004



PARTENZA ATTIVITA' DEL CENTRO DIURNO PER L'INFANZIA E L'ADOLESCENZA DI SOSTEGNO DOMICILIARE AI BAMBINI E ALLE LORO FAMIGLIE, NEL COMUNE DI POMARICO

DA MAGGIO 2005 A MAGGIO 2006

PROGETTO CONTRO LA DISPERSIONE SCOLASTICA "BULLI O BULLONI" PON 2006: ATTIVITA' DI PREVENZIONE E SOSTEGNO GENITORIALE PRESSO L'ISTITUTO PROFESSIONALE FEMMINILE I. MORRA - IPSSS I. MORRA



2008

ASILO NIDO L'ALBERO AZZURRO VIA CAPPUCCINI MATERA

2008



SCUOLA DELL'INFANZIA L'ALBERO AZZURRO - MATERA



2008

SEZIONE PRIMAVERA L'ALBERO AZZURRO VIA CAPPUCCINI - MATERA

2010

SEZIONE PRIMAVERA L'ALBERO AZZURRO VIA FOGGIA - MATERA

DAL 2018 AL 2020

PROGETTO "RIMOTIVIAMOCI" A SOSTEGNO DELLE FAMIGLIE FRAGILI IN PARTENARIATO CON LA SOC. COOP. SOC. L'ABBRACCIO E IL CONSORZIO LA CITTA' ESSENZIALE.



SETTEMBRE 2019

SEZIONE PRIMAVERA L'ALBERO AZZURRO VIA MARCONI - POMARICO



LUGLIO 2020

PROGETTO "MICRO-NIDO START UP" POMARICO

LUGLIO-AGOSTO 2020

CENTRO ESTIVO L'ALBERO AZZURRO VIA DANTE - MIGLIONICO



2010

PRIMA EDIZIONE "LA BRUNA DEI BIMBI": EVENTO CHE RIPERCORRE "IN PICCOLO" TUTTE LE FASI DELLA FESTA PIU' ATTESA DAI MATERANO ,OVVERO, QUELLA DELLA MADONNA DELLA BRUNA DEL 2 LUGLIO.

ANNO DIDATTICO 2011/2012 - 2012/2013

SEZIONE PRIMAVERA MONTESCAGLIOSO

DAL 2018 AL 2020

PARTNER DEL PROGETTO "BAMBINI 6.0 - 6 SENSI 0 CONFINI" PER LA LOTTA ALLA POVERTA' EDUCATIVA



GIUGNO 2019

CENTRO PER BAMBINI E FAMIGLIE L'ALBERO AZZURRO VIA COSENZA - MATERA



LUGLIO 2020

GESTIONE ASILO NIDO L'ALBERO AZZURRO VIA GRAMSCI - MATERA

AGOSTO-SETTEMBRE 2020

CENTRO ESTIVO L'ALBERO AZZURRO VIA MARCONI POMARICO

2020

CREAZIONE LIBRO "IO RESTO A CASA RACCONTATO DA BAMBINE, BAMBINI E ADOLESCENTI DELLA BASILICATA" TESTIMONIANZA STORICA DI COME I NOSTRI PICCOLI HANNO VISSUTO IL LOCKDOWN IN COLLABORAZIONE CON L'UNICEF.

AGOSTO-SETTEMBRE 2020

CENTRO ESTIVO L'ALBERO AZZURRO PIAZZA SAN DONATO - BERNALDA



OTTOBRE 2020

GESTIONE ASILO NIDO L'ALBERO AZZURRO VIA PRIMOCIELO - ACQUAVIVA



SERVIZI ATTIVI

ASILO NIDO SEZ.PRIMAVERA

- L'Albero Azzurro
Via Cappuccini - Matera
- L'Albero Azzurro
Via Foggia - Matera
- L'Albero Azzurro
Via Gramsci - Matera
- L'Albero Azzurro
Via Marconi - Pomarico
- L'Albero Azzurro
Vai Primocielo - Acquaviva



SCUOLA DELL'INFANZIA

- L'Albero Azzurro
Via Cappuccini - Matera
- L'Albero Azzurro
Via Cosenza - Matera



LUDOTECA

- L'Albero Azzurro
Via Cappuccini - Matera

CENTRO DIURNO

- L'Albero Azzurro
Via Marconi Pomarico

SAD

- Paesi **Basso Basento**
- Paesi **Collina Materna**



IL COVID NON CI HA FERMATI...

- Gestione Asilo Nido Comunale Via Gramsci - Matera
- Gestione Asilo Nido Comunale Acquaviva



- Centro Estivo Miglionico
- Centro Estivo Bernalda
- Centro Estivo Pomarico



...ci siamo reinventati

- Didattica a distanza



- Progetto UNICEF "IO RESTO A CASA"



SITUAZIONE ECONOMICO-FINANZIARIA

FATTURATO

833.215

VALORE DELLA
PRODUZIONE

169.305

COSTO DEL
PERSONALE

546.218

PATRIMONIO
NETTO

410.757

CAPITALE
SOCIALE

232.500

ALTRI RICAVI
E
CONTRIBUTI

339.934



OBIETTIVI

"La scuola e' il nostro passaporto per il futuro, poiche' il domani appartiene a coloro che oggi si preparano ad affrontarlo"

Malcom X



- **GIORNATA MONDIALE DELLE API**



- **DAL BRUCO ALLA FARFALLA**



- **GIORNATA DELL'INTERCULTURA**



- **GIORNATA DELLA TERRA**



- **DIFFERENZIAMO**



... e ancora

- GIORNATA MONDIALE DELL'ACQUA



- CREAZIONE DELL'ORTO



- GIORNATA DEI CALZINI SPAIATI



- IL SISTEMA SOLARE

